



## Distretto 2032

# Un supporto ai neonati in difficoltà

## La realizzazione un ambiente accogliente e un Global Grant per aiutare neonati con gravi patologie

— a cura di **Anna Maria Saiano**

**U**no dei nostri service storici riguarda il sostegno dell'associazione L'Abbraccio di Don Orione – ONLUS, nata nel 2006 dall'esigenza di realizzare una casa di accoglienza per neonati di età compresa tra i 0 e i 6 mesi, che possa intervenire nel caso in cui i bimbi vengano abbandonati o la famiglia non abbia le possibilità per assicurare le cure minime ed essenziali.

Da anni il nostro Rotary Club Genova Est aiuta l'associazione sia nella gestione e amministrazione delle proprie risorse finanziarie, sia nello sviluppo della casa di accoglienza, non solo attraverso il sostegno economico e la realizzazione di iniziative di raccolta fondi, ma anche attraverso l'impegno professionale e personale di molti soci rotariani, oltre al **RC Genova Est**, anche il **RC Genova**, il **RC Golfo di Genova** e il **RC Genova San Giorgio**. Situata sulle alture di Genova, la struttura accoglie neonati provenienti da tutto il territorio ligure (oltre 100 negli ultimi dieci anni) e operano al suo interno un coordinatore e sei educatori che garantiscono una assistenza h24, implementata e sostenuta anche dalla presenza di 73 soci volontari, parte dei quali rotariani, impegnati in turni diurni e notturni.

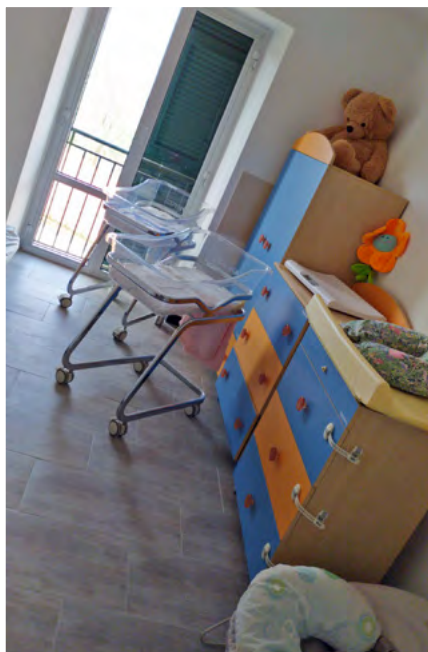
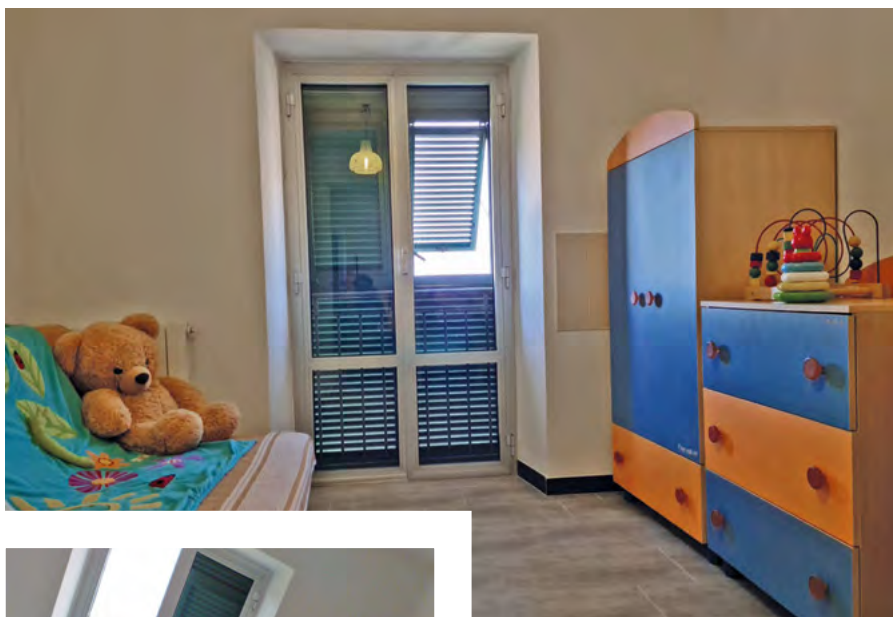

Recentemente, il nostro service ha preso in considerazione due situazioni delicate e critiche: l'adozione quando si tratta di bambini abbandonati o rifiutati, e l'affidamento a un genitore quando ciò è possibile e porta benefici al neonato. Nel primo caso, il momento in cui la nuova famiglia prende in carico il neonato in adozione non può e non deve essere sbrigativo e superficiale, ma richiede spazi e tempi lunghi di affiancamento per maturare e costruire stati d'animo duraturi e consapevolezza nuove.

Nel secondo caso, il momento in cui i genitori, e la madre in particolare, svolgono i cosiddetti "incontri protetti", essi devono essere non solo sostenuti dalle professionalità degli educatori, ma tali colloqui devono anche svolgersi in ambienti idonei, riservati e sereni, fuori da sguardi e presenze indiscrete. Ecco allora che il nostro service ha avuto come obiettivo la **realizzazione di un ambiente** che, attraverso l'acquisto di arredi specifici e la creazione di spazi particolari (per esempio, l'angolo gioco/nanna), possa accogliere, mettere a proprio agio e rendere liberi di esprimersi sia gli

affidatari, sia i genitori per superare le loro fragilità e facilitare l'impegno a mettere a fuoco i bisogni del proprio bambino.

L'attenzione alla salute infantile è stata anche l'oggetto del Global Grant, del valore di circa 70.000 dollari, realizzata dal nostro Club in collaborazione con il **RC Bahia Blanca Norte**, situato nella regione di Buenos Aires, Argentina. Realizzato tra il 2018 e il 2020, è stato l'unico Global Grant del Distretto 2032, ed è stato presentato a novembre 2019 durante la visita a Genova di Gary C.K. Huang, Presidente della Rotary Foundation. Il progetto aveva come scopo quello di migliorare il servizio fornito **dall'O-**

#### **spedale interzonale**

**Generale Dr. José**

**Penna di Bahia**

Blanca per sostenere la nascita,

la crescita o la riabilitazione di neonati e bambini con problemi e disabilità di varia natura presenti fin dalla nascita. In questo ospedale si verificano circa 2.700 nascite all'anno, e altri bambini vengono qui ricoverati dopo essere nati in altri ospedali che non hanno la stessa assistenza qualificata. I problemi più ricorrenti alla nascita sono casi di encefalopatia ischemica ipossica, la quale si verifica in neonati che hanno sofferto una privazione di ossigeno e una diminuzione del flusso cerebrale durante o vicino al momento della nascita, e l'insufficiente capacità di regolazione della temperatura in neonati prematuri. Da qui è nata la necessità di dotare l'ospedale di una unità iper/ipotermia e di potenziare la diagnostica, in particolare attraverso test di elettroencefalografia di alto livello e a video, grazie a un equipaggiamento di ultima generazione. Inoltre, poiché l'ospedale dal 2003 fornisce per tutta la regione sanitaria servizi riabilitativi per bambini disabili, si è contribuito alla realizzazione di una sala di stimolazione basale sensoriale nei pazienti più gravi. Tale realizzazione ha comportato per l'ospedale l'introduzione di una nuova tecnica riabilitativa e il Global Grant ha è riuscito a coprire anche la formazione di un team dedicato presso l'Ospedale Pediatrico Giannina Gaslini di Genova tra dicembre 2019 e gennaio 2020.

**Visita il sito**  
dell'associazione **L'Abbraccio**  
di **Don Orione Onlus**

